

In 6 Tagen rund um Winterthur mit dem Rotary Club Winterthur Kyburg

2. Tag 10. Juli

Iberg - Sennhof - Rossberg - Kempptal

3h 15min

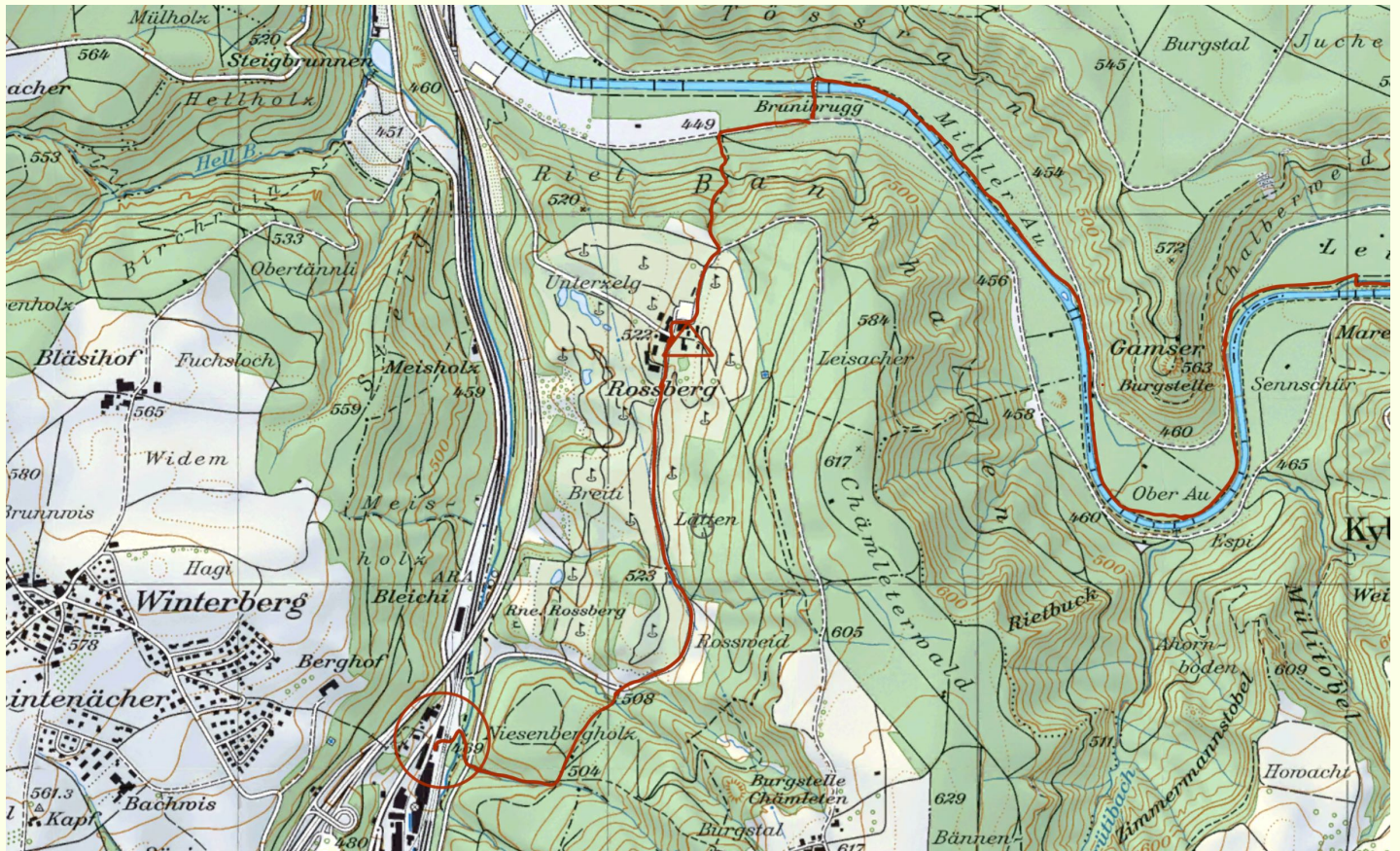
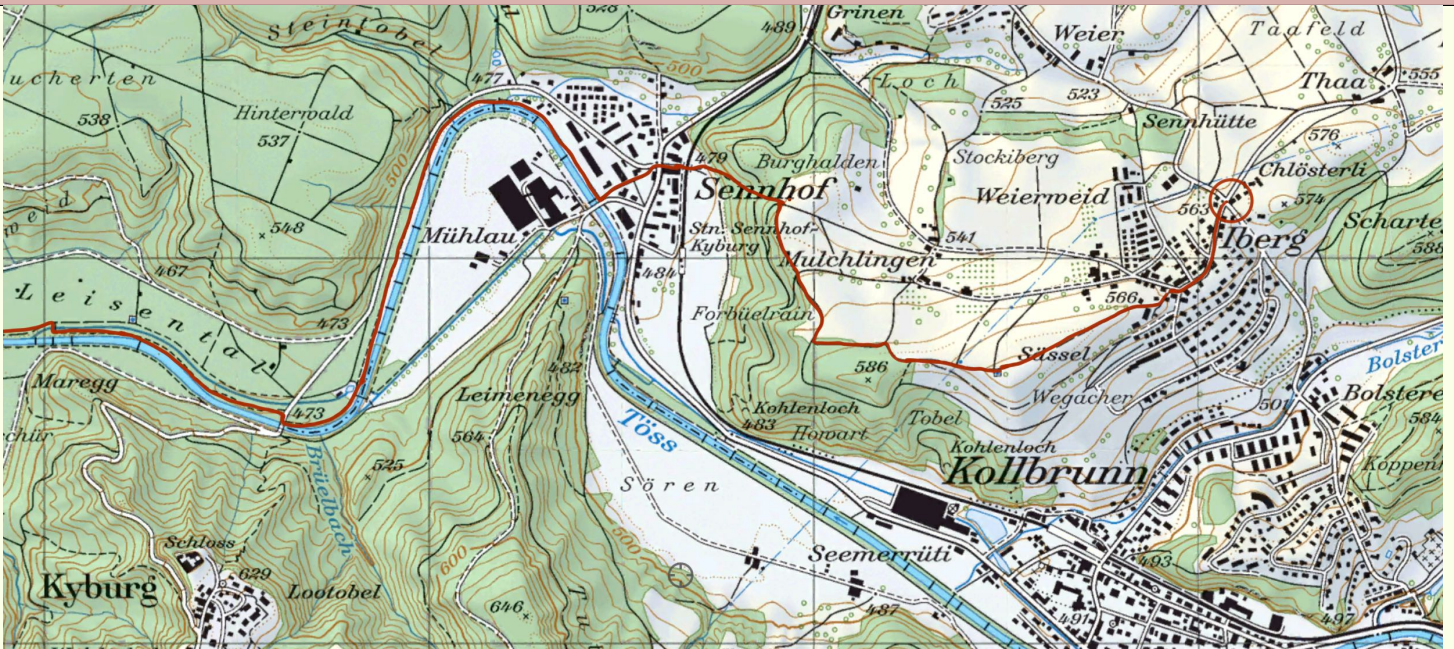

Treffpunkt:	08:50	Busbahnhof Winterthur
Abfahrt:	09:02	Bus Nr. 2 Richtung Seen
Umsteigen:	09:17	Zentrum Seen Bus Nr. 9 Richtung Iberg
Ankunft:	09:29	Klösterli Iberg
	09:40	Kaffee und Gipfeli Bei Malu und Robert Steinmann
Wanderung:	10:30	Iberg - Sennhof - Leimental - Rossberg
Ankunft:	13:45	Mittagessen Restaurant Rossberg
Wanderung:	15:45	Rossberg - Kempptal
Abfahrt SBB:	16:18	individuell Kempptal - Winterthur
Wanderleitung:		Walter Rohrer 079 745 27 03